

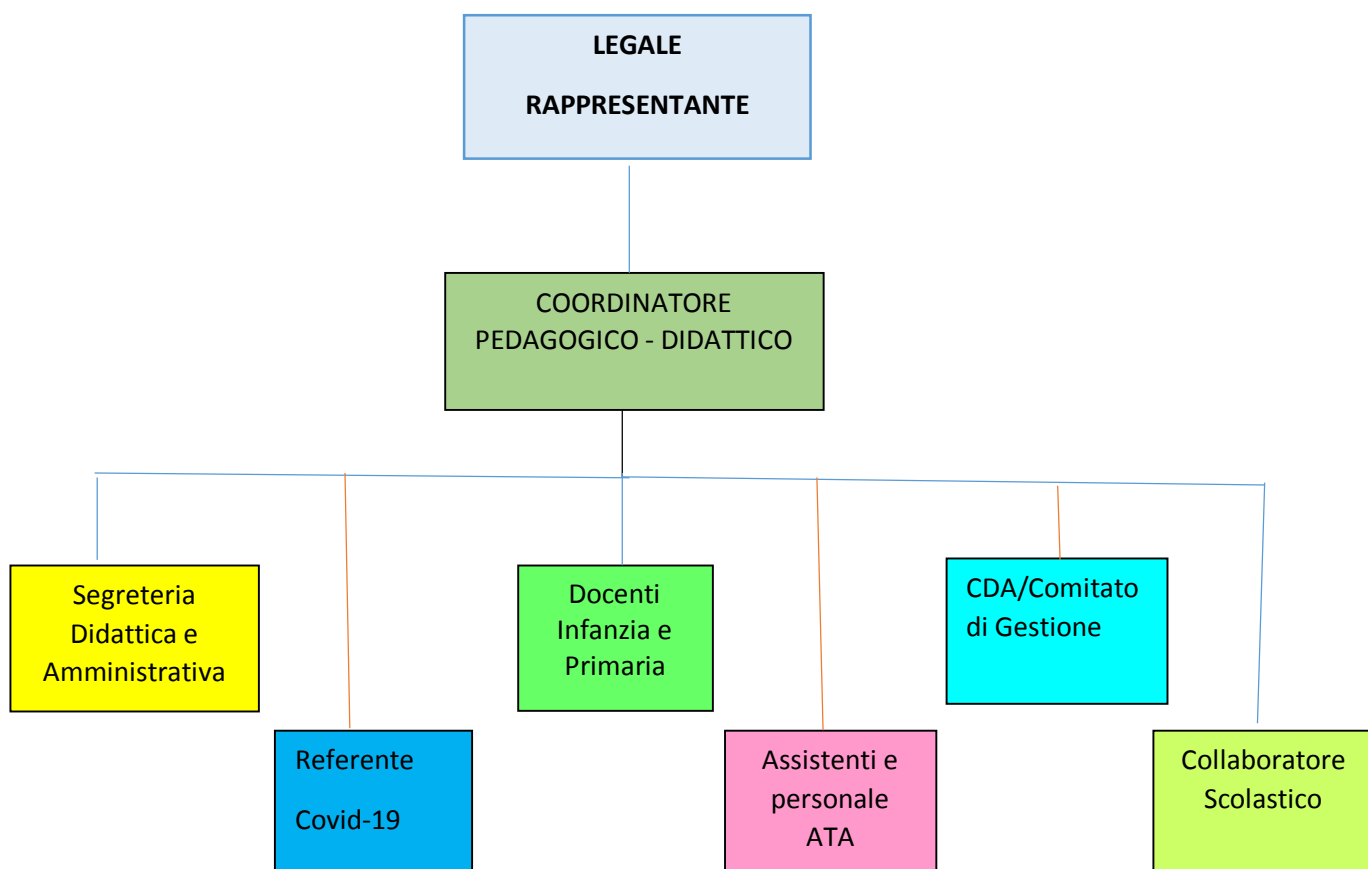

ISTITUTO
FIGLIE DI NOSTRA SIGNORA DEL S. CUORE
Scuola dell'Infanzia e Primaria
Via Alessandro Brisse, 22 - 00149 ROMA
Tel 06-5562668 Fax 06-5584994
E-mail: fnssc_brisse@inwind.it

INFORMAZIONI AI SENSI EX ART. 58 COMMA 5 D.L. 73/2021 CONVERTITO IN L. 106/2021

L'Organigramma della scuola dell'infanzia e Primaria: Figlie di Nostra Signora del Sacro Cuore





ISTITUTO
FIGLIE DI NOSTRA SIGNORA DEL S. CUORE
Scuola dell'Infanzia e Primaria
Via Alessandro Brisse, 22 - 00149 ROMA
Tel 06-5562668 Fax 06-5584994
E-mail: fnssc_brisse@inwind.it

Organico a.s. 2020/2021

Adempimenti Decreto-Legge sostegni bis

TESTO DI LEGGE	ADEMPIMENTI SCUOLA DELL'INFANZIA E PRIMARIA	
	ISTITUZIONE AUTONOMA SCOLASTICA PARITARIA:	
	Denominazione:	Figlie di Nostra Signora del Sacro Cuore
	Cod. meccanografico:	Primaria : RM1E18200N Infanzia : RM1A205007
	Indirizzo:	Via Alessandro Brisse,22
	CAP:	00149
	Comune:	Roma
	Natura giuridica dell'Ente:	Ente ecclesiastico (<i>Istituto religioso</i>)
a) <i>l'organizzazione interna, con particolare riferimento all'articolazione degli uffici e all'organigramma;</i>	ORGANIZZAZIONE INTERNA:	
	Responsabile della scuola:	Rappresentante legale
	Coordinatrice con insegnamento:	Sì
	Scuola infanzia:	
	Docenti:	3
	Personale ATA:	2
	Personale religioso (<i>assistente, mensa</i>):	2
	Numero sezioni:	3
	Scuola primaria:	
	Docenti:	8
	Personale ATA:	2
	Personale non docente:	0
	Personale religioso (<i>mensa, ricreazione, accoglienza</i>):	4
	N. di classi:	5
b) <i>le informazioni relative ai titolari di incarichi di collaborazione o consulenza, compresi gli estremi dell'atto di conferimento dell'incarico, il curriculum vitae e il compenso erogato;</i>	INCARICHI DI COLLABORAZIONE O CONSULENZA:	
	Nell'anno scolastico 2020-2021 indicare se vi sono stati incarichi di collaborazione/consulenza con specifico riferimento all'attività scolastica:	Sì
	Indicare il numero totale di contratto	1
c) <i>il conto annuale del personale e delle relative spese sostenute, con particolare riferimento ai dati relativi alla dotazione organica e al personale effettivamente in servizio e al relativo costo, nonché i tassi di assenza;</i>	IL COSTO DEL PERSONALE:	
	Il costo complessivo annuale del personale dipendente, relativo all'esercizio 2020, ammonta ad euro:	302.866,54
	Ore assenza:	50
	Il tasso di assenza è di:	0,1%
d) <i>i dati relativi al personale in servizio con contratto di lavoro non a tempo indeterminato;</i>	PERSONALE A TEMPO DETERMINATO:	
	Personale docente:	3
	Personale non docente:	0
e) <i>i documenti e gli allegati del bilancio preventivo e del conto consuntivo;</i>	DOCUMENTI E ALLEGATI AL BILANCIO:	
	Il bilancio e gli allegati sono scaricabili qui	
f) <i>le informazioni relative ai beni immobili e agli atti di gestione del patrimonio.</i>	PROPRIETA' BENI IMMOBILIARI:	
	L'ente (scuola) è proprietario dell'immobile:	Sì



ISTITUTO
FIGLIE DI NOSTRA SIGNORA DEL S. CUORE
Scuola dell'Infanzia e Primaria
Via Alessandro Brisse, 22 - 00149 ROMA
Tel 06-5562668 Fax 06-5584994
E-mail: fnssc_brisse@inwind.it

f) Le informazioni relative ai beni immobili e agli atti di gestione del patrimonio.

INFORMAZIONI	DATI				DATI
GENERALE	Indirizzo: VIA ALESSANDRO BRISSE,22 -00149 ROMA				
	MQ 1060				
	Dati Catastali				
	Foglio 798	Particella 20	Sub 1	Categoria B1	
SPAZI	Mensa				SI
	Palestra				SI
	Spazi Esterni				SI
	Biblioteca				SI
	Informatica				SI
	Cappella				SI

La scuola è proprietaria dell'immobile, sita Via Alessandro Brisse, 22 – 00149 Roma è di proprietà dell'Ente Gestore della stessa istituzione scolastica.

Roma, 24 agosto 2021